



# MEMORIA

# 2024



**Servicio de  
Gestión de Estudios**

◆ [estudios@umh.es](mailto:estudios@umh.es)

# SERVICIO de GESTIÓN DE ESTUDIOS



El Servicio de Gestión de Estudios de la Universidad Miguel Hernández de Elche es el Servicio encargado de la coordinación y la gestión administrativa de todos los estudios que se imparten en esta universidad. Estos estudios comprenden las titulaciones oficiales de Grado, Máster Universitario, Doctorado y las enseñanzas de formación permanente; así como la formación continua del personal docente de la universidad.



@estudios\_umh



sg@umh.es



Edificio Rectorado y Consejo Social

# ÍNDICE



## acceso

1-2

- vías de acceso
  - grado
  - preinscripciones
  - estudios universitarios parciales
- 



## becas

3-4

- solicitudes
  - concesiones
  - premios excelencia académica
- 



## grados

5-6

- grados
  - dobles grados
  - modificaciones planes estudios
  - solicitudes reconocimiento de crédito
  - solicitudes pruebas de conjunto
- 



## másteres universitarios

7-8

- títulos
  - solicitudes
- 



## formación permanente

9-10

- títulos propios y actividades formación continua
  - títulos expedidos
  - cursos Programa de Formación y Mejora Docente
  - estudiantes matriculados en estudios propios
  - profesores matriculados en Programa F. y Mejora D.
- 



## títulos

11

- títulos y documentos de estudios u. oficiales expedidos
-



Número de **MATRICULADOS** relacionado con acciones relativas al acceso a la universidad para cursar estudios de **grado**:

- Pruebas de **Selectividad**

5190 datos del curso 2023/24  
 MUJERES 3012 HOMBRES 2178

- Curso de mayores de **25 años**

106 datos del curso 2024/25  
 MUJERES 62 HOMBRES 44

- Curso de mayores de **40 años**

7 datos del curso 2023/24  
 MUJERES 6 HOMBRES 1

- Curso de mayores de **45 años**

9 datos del curso 2024/25  
 MUJERES 7 HOMBRES 2

- Prueba de mayores de **25 años**

183 datos del curso 2023/24  
 MUJERES 104 HOMBRES 79

- Prueba de mayores de **40 años**

19 datos del curso 2023/24  
 MUJERES 7 HOMBRES 12

- Prueba de mayores de **45 años**

23 datos del curso 2023/24  
 MUJERES 11 HOMBRES 12

# acceso

Número de matriculados en los títulos de **Grado**:



Número de inscritos en el proceso de **preinscripción** de acceso a los títulos de Grado:



Número de solicitudes en el procedimiento de admisión a los títulos de grado acreditando **estudios universitarios parciales**:





## Número de **solicitudes de becas** de distintas convocatorias:

Ministerio de Educación y  
Formación Profesional

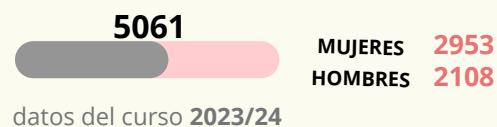

Conselleria de Innovación, Universidades,  
Ciencia y Sociedad Digital

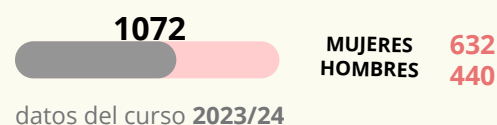

BECA MANUELA SOLÍS Conselleria  
de Innovación, Universidades,  
Ciencia y Sociedad Digital



Becas UMH

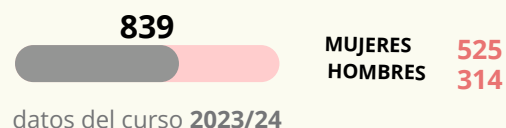

Becas de Colaboración del MEFP

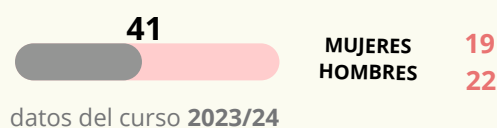

# becas

Número de **becas concedidas** de acuerdo a distintos criterios establecidos en las respectivas convocatorias:

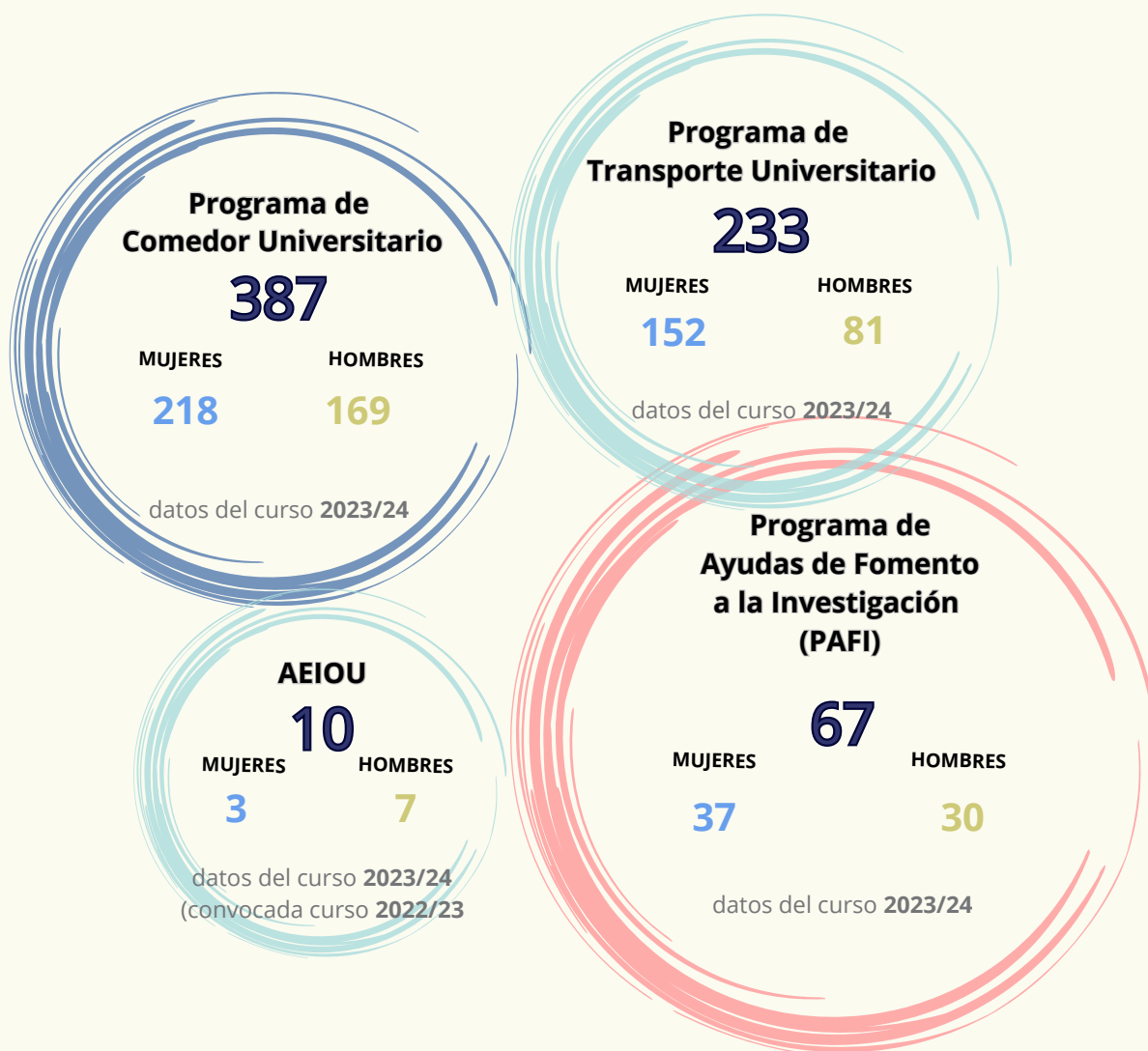

Número de **premios** otorgados a la **excelencia académica**:

datos del curso 2023/24





## Número de grados impartidos:

datos del curso 2024/25

**grados  
Centros Adscritos  
UMH:  
6**

**dobles  
grados:  
4**

**grados:  
28**

**dobles grados  
Centros Adscritos  
UMH:  
2**

Número de grados cuyos planes de estudio han sido modificados: **28**

Todos los grados se han modificado para incluir la adscripción al ámbito de conocimiento y el nivel de español en Farmacia y EPSE

datos del curso 2024/25



# grado

## Número de solicitudes de reconocimiento de créditos de acuerdo a distintas acreditaciones que pueden motivar su concesión: datos del curso 2024/25

Asignaturas superadas en otros planes de estudio

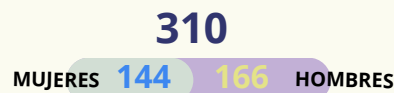

Continuación de estudios de títulos en extinción a títulos de grado de la UMH



Experiencia laboral y profesional



Estudios superiores no universitarios



Estudios propios



Asignaturas superadas en otros planes de estudio universitarios oficiales no reconocidos datos del curso 2023/24

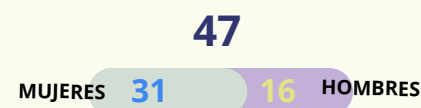

## Número de solicitudes para la realización de la prueba de conjunto para la homologación de títulos universitarios extranjeros:

datos del curso 2024/25





**Número de títulos de másteres impartidos de acuerdo a distintas situaciones en las que se encuentran sus planes de estudios:**



datos del curso 2024/25

# másteres universitarios

Número de solicitudes de distintas acciones relacionadas con la impartición de los másteres universitarios: datos del curso 2024/25

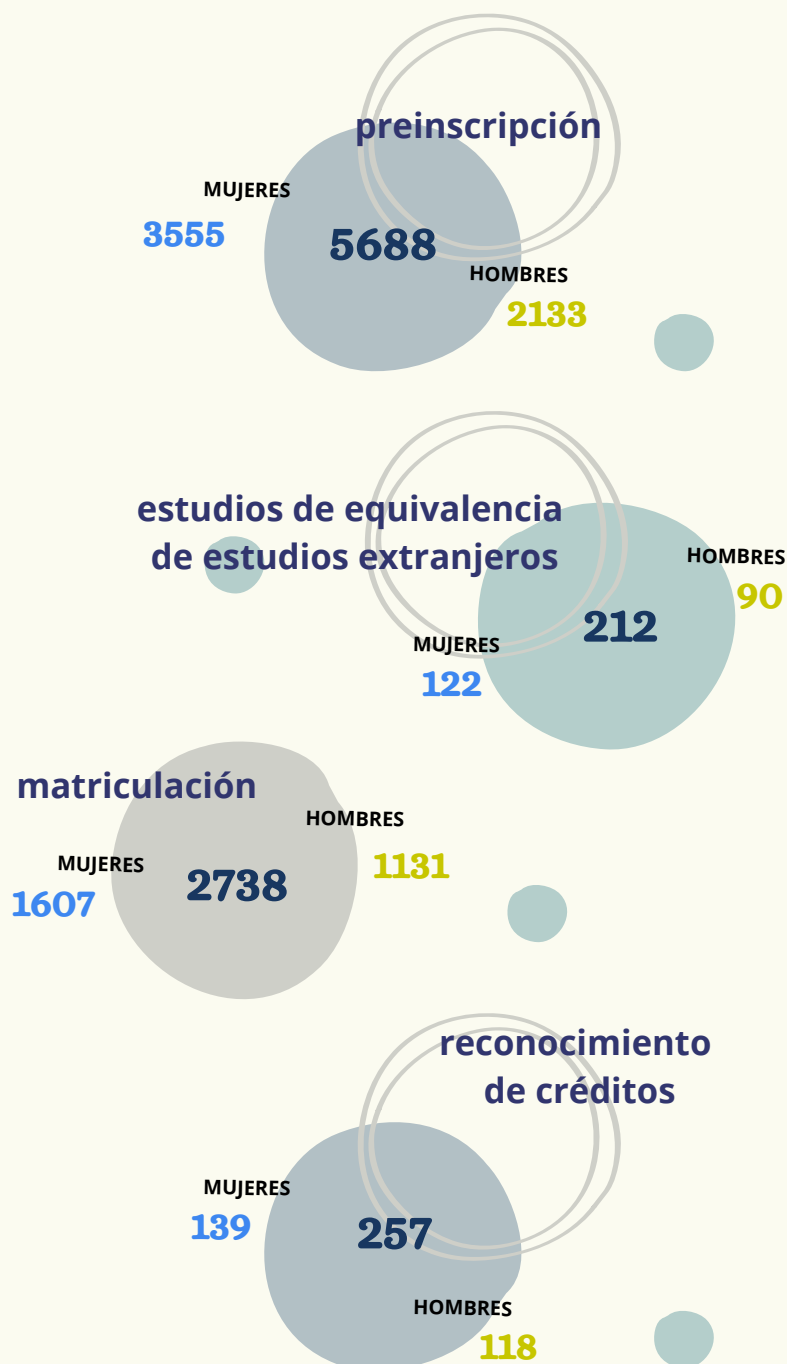

# formación permanente



**Número de títulos propios y de actividades de formación continua y número de alumnos matriculados de acuerdo al tipo de los mismos:**

## Número de Títulos Propios y Actividades de Formación Permanente:

datos del curso 2023/24

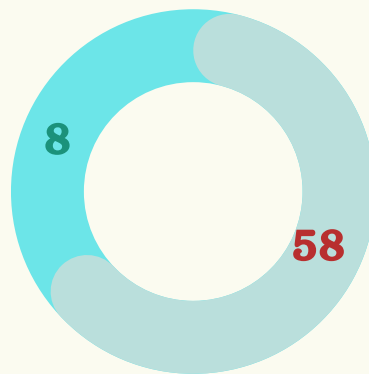

### Títulos Propios

Máster de Formación Permanente, Especialista Universitario y Diploma Superior Universitario

### Actividades de Formación Permanente

Cursos de Perfeccionamiento, Especialización Profesional, Nanomáster y Jornadas

## Número de estudiantes matriculados:

datos del curso 2023/24



**Número de títulos expedidos de estudios de diploma, máster, especialista y experto:**

datos del año 2024

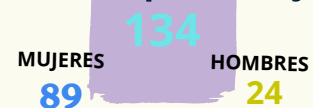

# formación permanente

## Número de **cursos** del Programa de Formación y Mejora Docente de acuerdo al tipo de los mismos:

datos del curso 2023/24

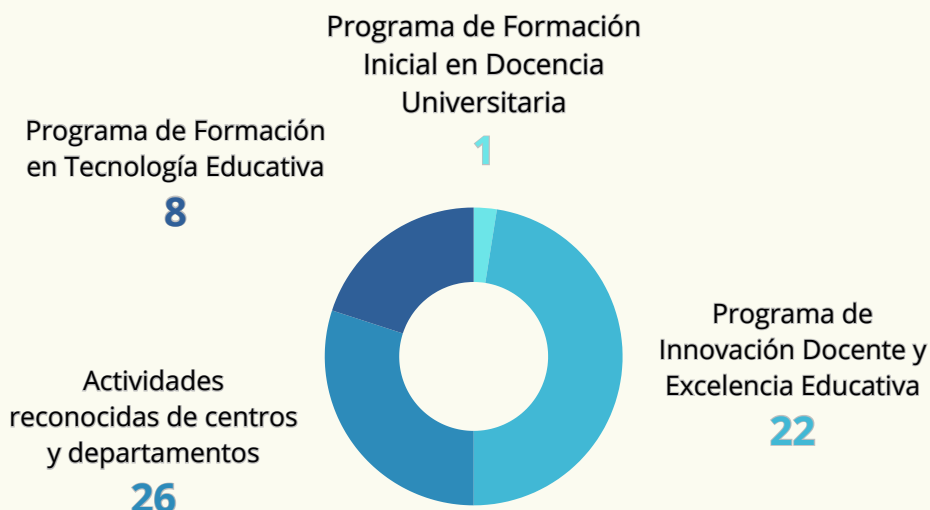

## Número de **profesores matriculados** en el Programa de Formación y Mejora Docente de acuerdo al tipo de los mismos:

datos del curso 2023/24

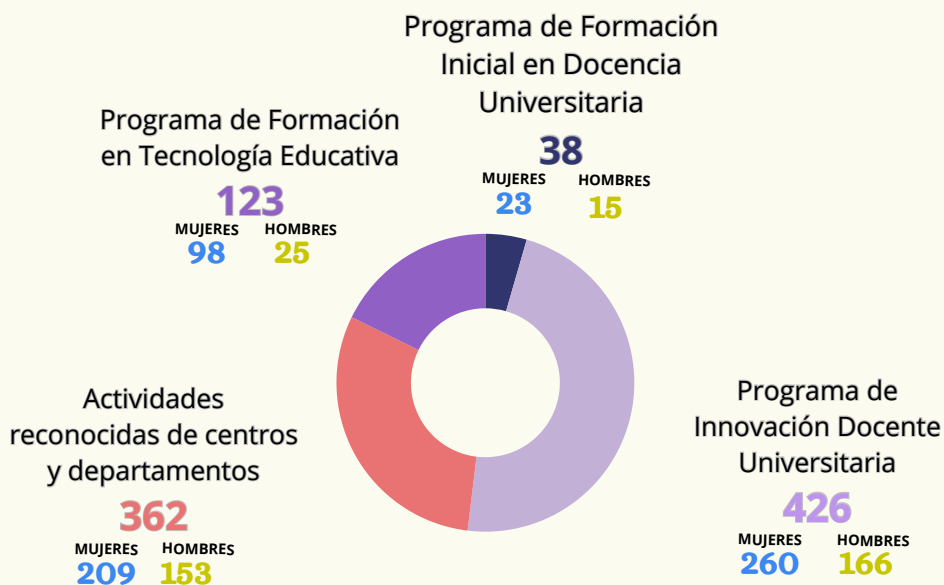



## Número de títulos y documentos expedidos de estudios universitarios oficiales:

Títulos Oficiales Universitarios	3051
Certificados supletorios	3051
Suplemento Europeo al Título (SET)	2784
Credenciales de homologación de doctorado	8
Diploma de Estudios Avanzados (DEA)	0

datos del año 2024

### Nota final:

Se pueden encontrar las memorias de gestión del Servicio de Gestión de Estudios desde el año 2012 accediendo a la siguiente página web:

<https://estudios.umh.es/presentacion/memorias-de-actividades/>